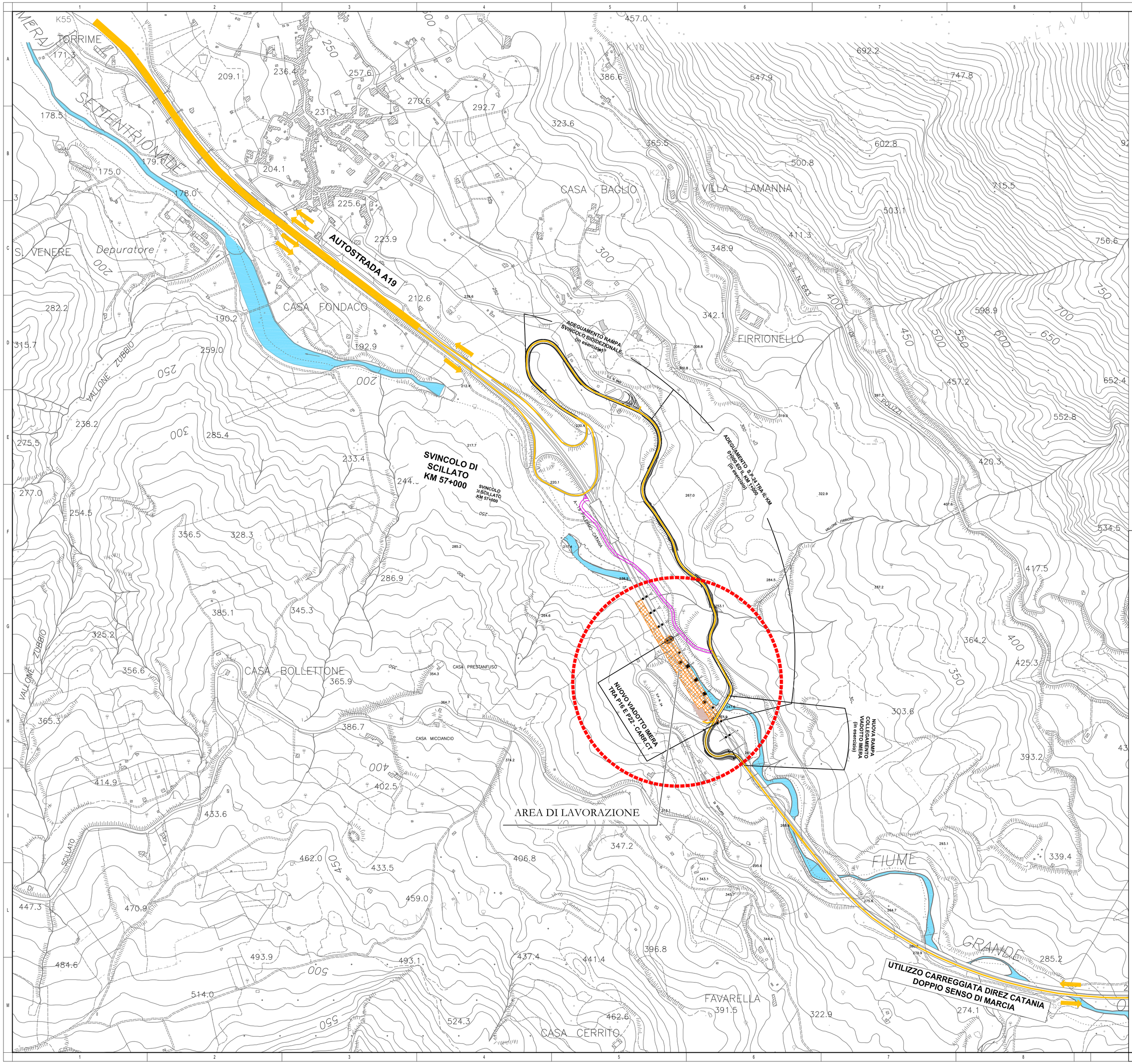

LEGENDA

- Area movimentazione materie e operativita'
- Viabilità di cantiere su strada esistente
- Viabilità di cantiere su strada esistente già adeguata per i lavori di decostruzione della carr.dir CT
- Cantiere base
- Fiume Himera
- Area di intervento

Anas SpA

Direzione Progettazione e Realizzazione Lavori

AUTOSTRADA A19 "PALERMO - CATANIA"

RICOSTRUZIONE DELLA CARREGGIATA DIR. CATANIA DEL VIADOTTO IMERA I TRA LE PILE N.16 E N. 22

PROGETTO PRELIMINARE

PROGETTAZIONE: ANAS - DIREZIONE PROGETTAZIONE E REALIZZAZIONE LAVORI

PROGETTISTA:
Dott. Ing. FULVIO MARIA SOCCODATO
Ordine Ing. di Roma n. 18861

IL GEOLOGO:
Geol. SERENA MAJETTA
Ordine Geol. del Lazio n. 928

IL COORDINATORE PER LA SICUREZZA IN FASE DI PROGETTAZIONE:
Geom. FABIO QUONDAM

VISTO: IL RESPONSABILE DEL PROCEDIMENTO:
Ing. Ettore de la Grennelais

PROTOCOLLO | DATA

GRUPPO DI PROGETTAZIONE ANAS

Arch. Alberto Aronica	– Coordinamento
Ing. Domenico Cimino	– Coordinamento
Geol. Giovanni Montana	– Geologia
Ing. Ginevra Beretta	– Ambiente e cantierizzazione
Arch. Barbara Banchini	– Ambiente e cantierizzazione
Ing. Gabriele Giovannini	– Cartografia
Geom. Carmelo Zema	– Espropri
Geom. Stefano De Masi	– Computi, Stime e Capitolati
Geom. Marco Spinucci	– Sicurezza
Geol. Giuseppe Cardillo	– Cave e Discariche
Ing. Attilio Petrillo	– Idraulica
Ing. Gianfranco Fusani	– Strade
Ing. Francesco Primieri	– Strade
Ing. Enrico Mittiga	– Geotecnica
Geom. Alessandro Cortese	– Geotecnica
Geol. Francesco Sciubba	– Geologia
Ing. Massimo Torquini Guetti	– Strutture
Arch. Gianluca Binoli	– Strutture
Dott. Alberto Barreca	– Espropri (Supporto DRPA)
Geom. Carmelo Sorce	– Cartografia (Supporto DRPA)

RESPONSABILI DI UNITA' INGEGNERIA:

Ing. Fulvio Maria SOCCODATO	– Ingegneria del Territorio
Ing. Alessandro MICHELI	– Ingegneria Geotecnica e Impianti
Ing. Achille DEMITRIMICZSCHI	– Ingegneria Opere Civili
Geom. Fabio QUONDAM	– Ingegneria Computi, Stime e Capitolati

INQUADRAMENTO DELL'OPERA
COROGRAFIA GENERALE

PROGETTO	LIV. PROG.	N. PROG.	NOME FILE	REVISIONE	SCALA:
DPPA16	E	1501	T00EG00GENC001A T00EG00GENC001	A	1:10.000

	–	–	–	–	–
	–	–	–	–	–
			–	–	–
A	Emissione per approvazione	Nov. 2015	Arch. Banchini	Ing. Beretta	Ing. Soccodato
		DATA	REDATTO	VERIFICATO	APPROVATO