

Prospetto Sud

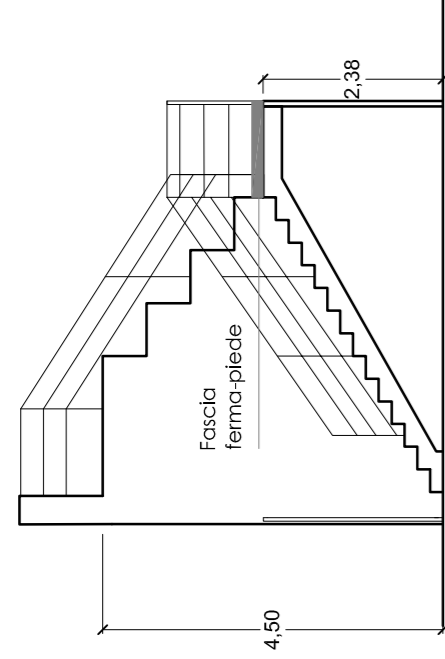

Pianta Copertura

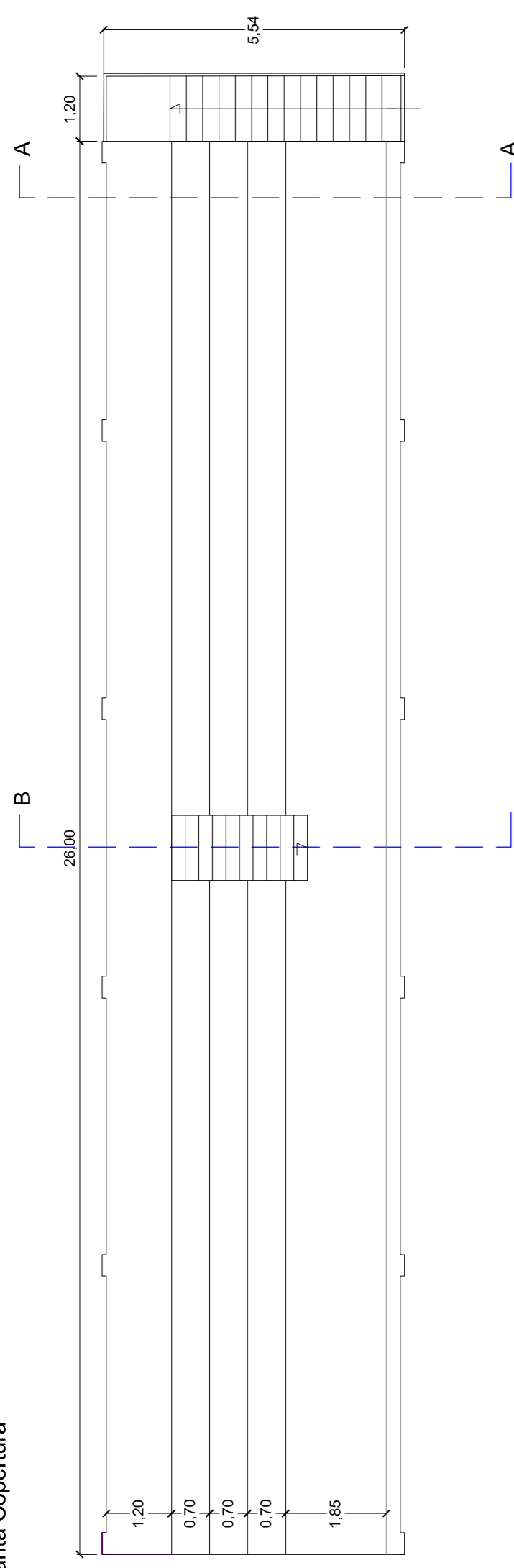

Pianta Piano Terra

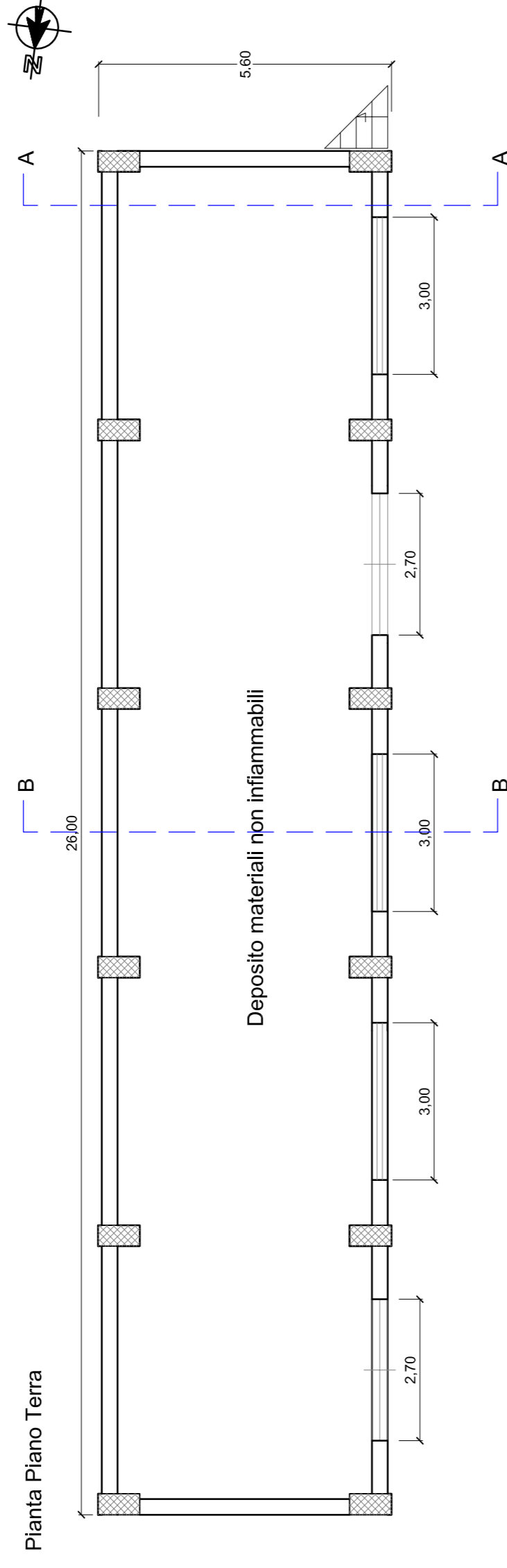

Prospetto Ovest
Prospetto Ovest

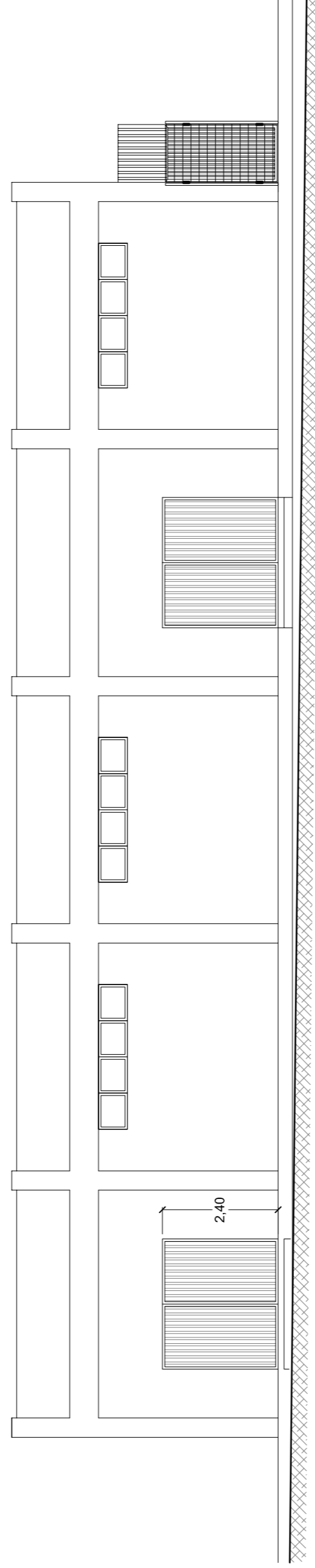

Prospetto Est

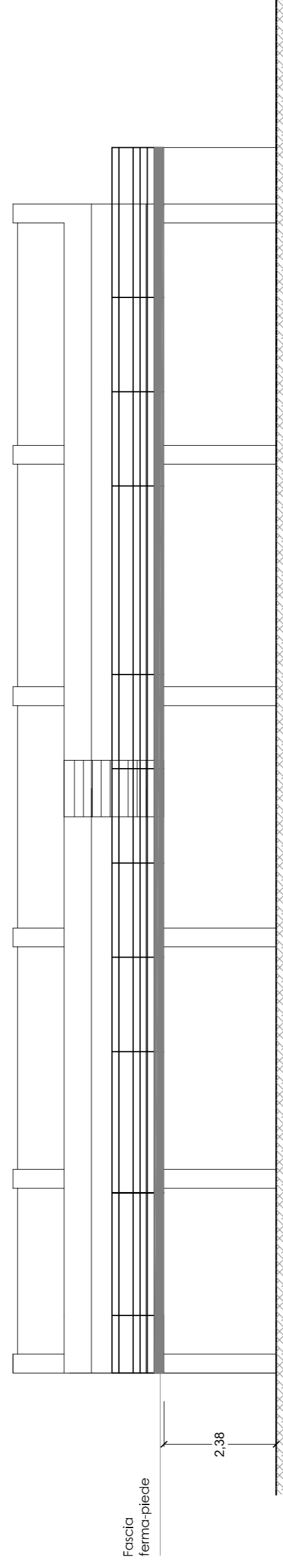

Sez A-A

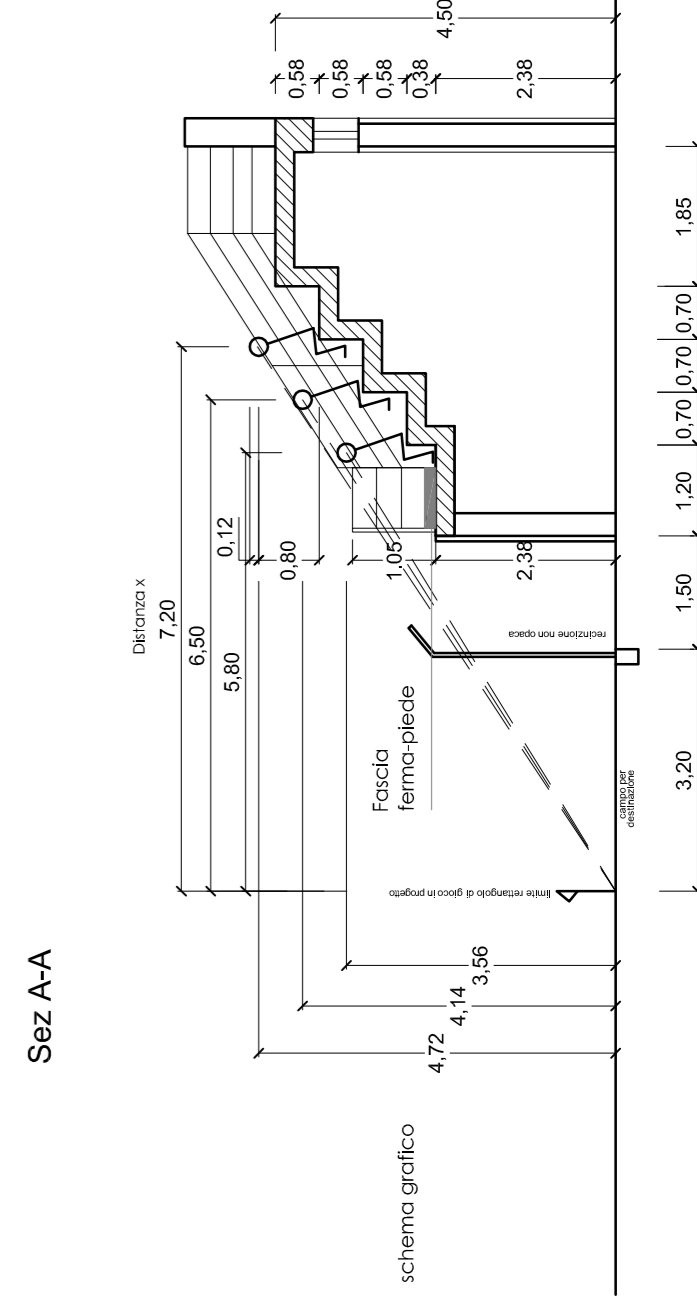

Sez B-B

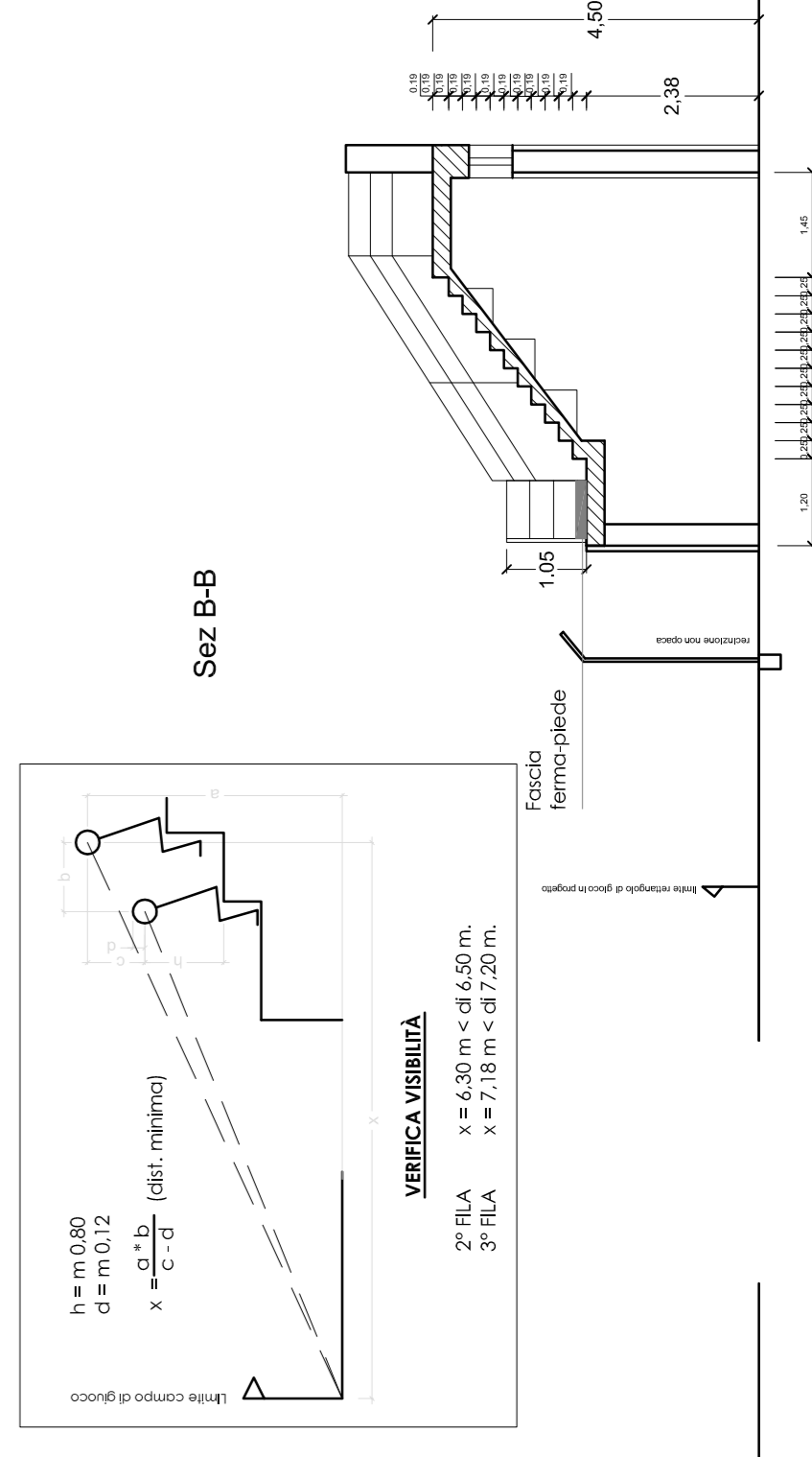

COMUNE DI CALTAVUTURO

Provincia Regionale di Palermo
REGIONE SICILIANA

**PROGETTO DEI LAVORI DI ADEGUAMENTO
DEGLI IMPIANTI TECNOLOGICI, RIFACIMENTO
DEL FONDO E AMPLIAMENTO DEL RETTANGOLO
DI GIOCO DEL CAMPO SPORTIVO COMUNALE**

TITOLO elaborato
**ARCHITETTONICI NUOVE TRIBUNE
Stato futuro
scala 1:100**

N. Elabor. **4.13** DATA **gennaio 2017**

Technoside s.r.l.
SERVIZI DI INGEGNERIA

Via Madonna di Fatima 14
00132 ROMA (RM)
INGEGNERIA

INGEGNERIA
INGEGNERIA

AGGIORNAMENTI

REV: CALCOLE
00: Verificare
01: Aggiornare regolamento CON
02: Verificare progetto sociale

IL PROGETTO È DIRETTORE DEI LAVORI
(Ing. Paolo Peliccioli Lombardo)

INGEGNERIA
P. 05/01/2000
C. 001478

INGEGNERIA
P. 05/01/2000
C. 001478

visto il R.U.P.