

Stato attuale  
Scala 1:100

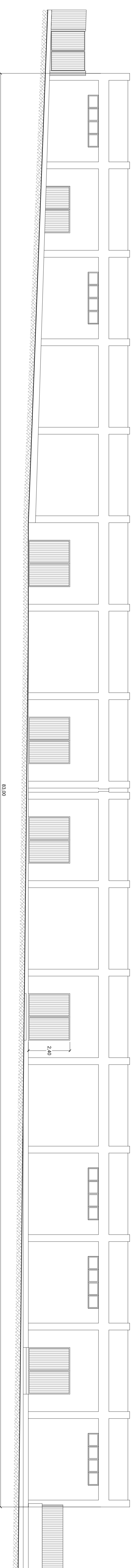

Prospetto Est

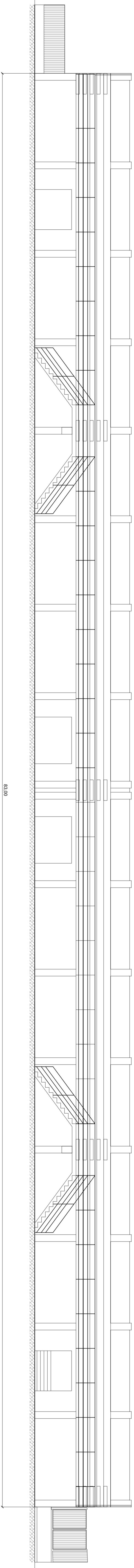

ES100

Sato futuro  
Scala 1:100

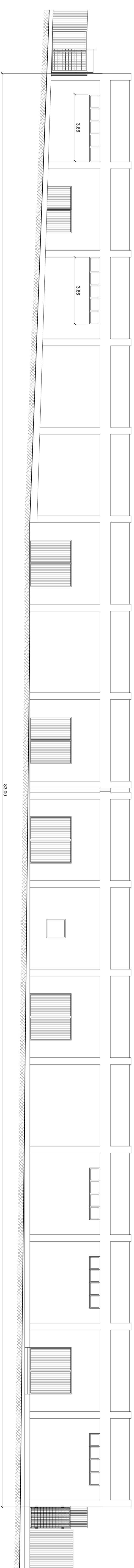

Prospetto Ovest

ES100

Prospetto Est

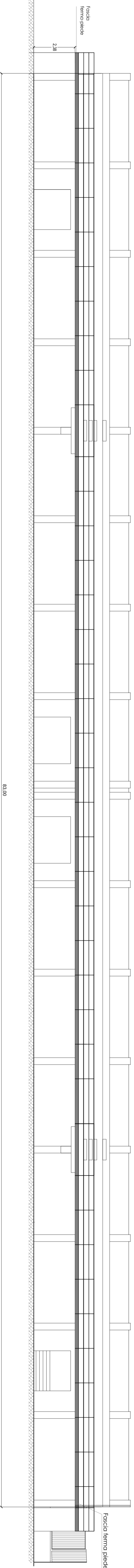

ES100

Stato attuale  
Scala 1:100

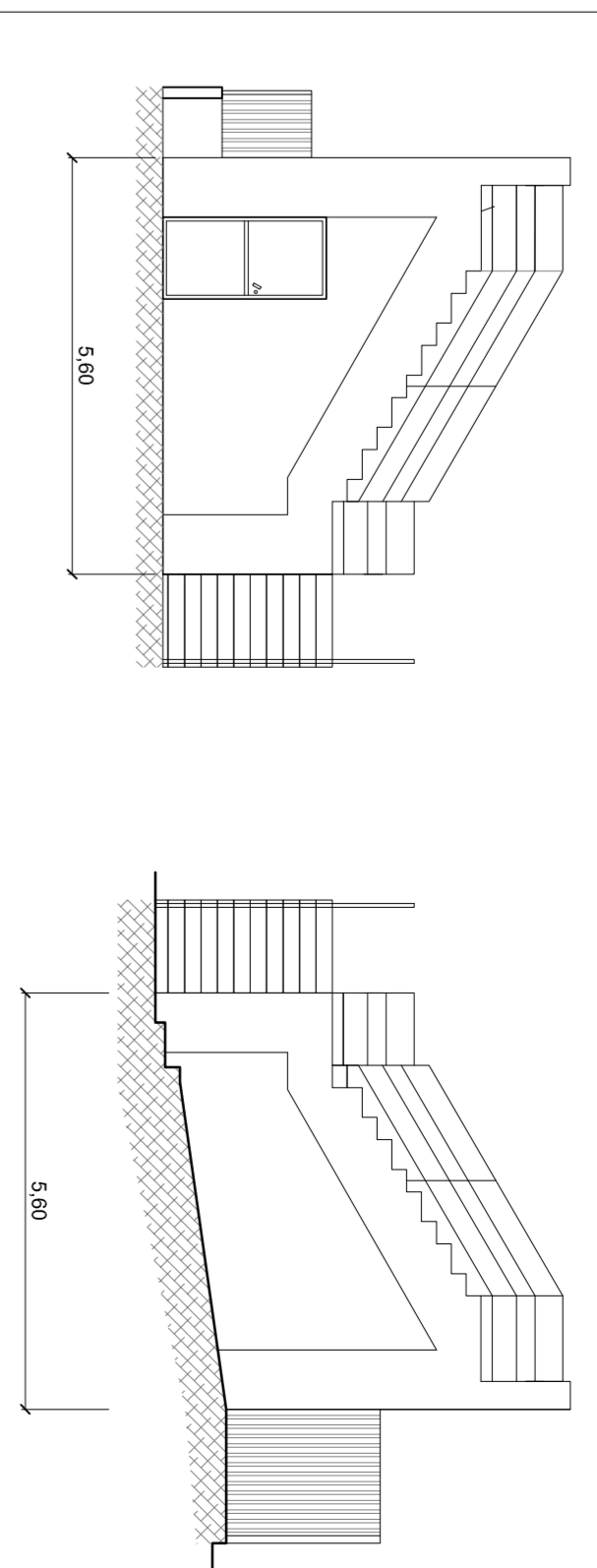

Prospetto Sud

Prospetto Nord

580

Prospetto Sud

Sato futuro  
Scala 1:100

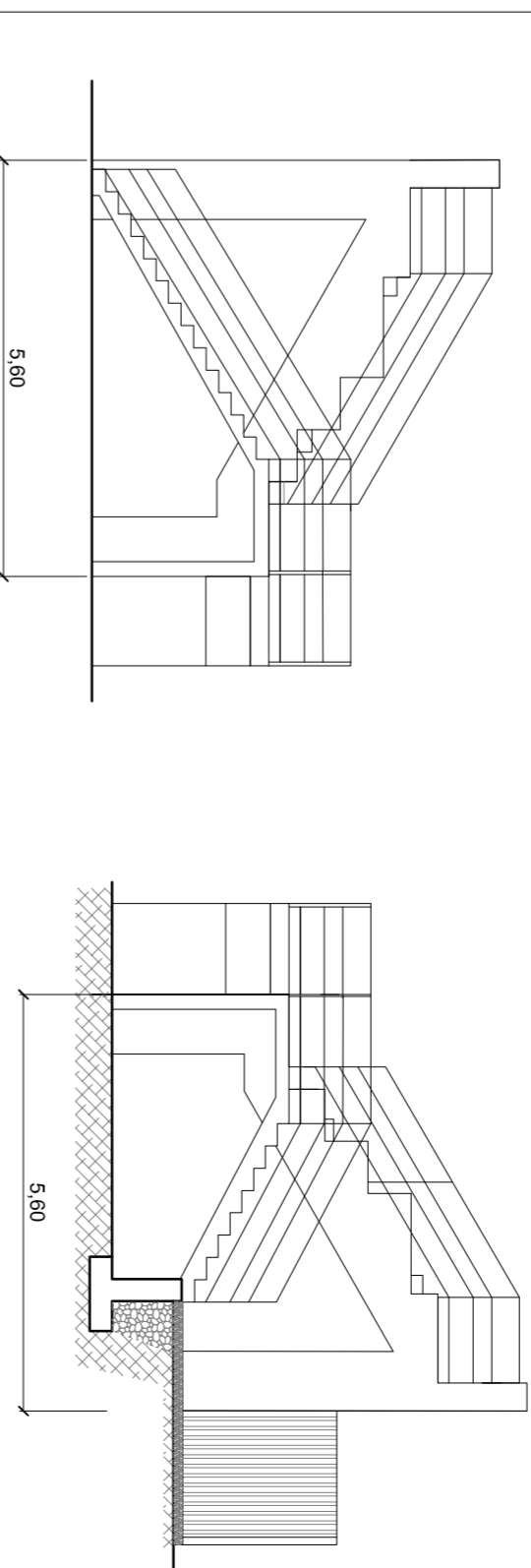

580

Prospetto Nord

**COMUNE DI CALTAVUTURO**  
Provincia Regionale di Palermo  
REGIONE SICILIANA

Titolo progetto  
**PROGETTO DEI LAVORI DI ADEGUAMENTO  
DEGLI IMPIANTI TECNOLOGICI, RIFACIMENTO  
DEL FONDO E AMPLIAMENTO DEL RETI/RANGOLO  
DI SICCO DEL CAMPO SPORTIVO COMUNALE**

Titolo edilizio  
**ARCHITETTONICI TRIBUNA  
CENTRALE  
Prospetto stato attuale e futuro  
Scala 1:100**

N. 4.3  
DATA gennaio 2017

PROGETTO DEFINITIVO ED ESECUTIVO

**Technoside s.r.l.**  
SERVIZI DI INGEGNERIA

IL PROGETTO È IN CARICA PER I LAVORI  
ARCHITETTONICI  
Viale R.F.U.P.

PROGETTO	01	17	17	17
PROGETTO PRELIMINARE	02	17	17	17
PROGETTO DEFINITIVO ED ESECUTIVO	03	17	17	17
PROGETTO DEFINITIVO ED ESECUTIVO	04	17	17	17