

ALLA CROCE ROSSA ITALIANA  
 ALL' IMPRESA F.LLI DESTRO SRL  
 AL COMANDO CARABINIERI TERMINI IMERESE  
 ALLA STAZIONE CARABINIERI CALTAVUTURO  
 ALLA STAZIONE CARABINIERI CERDA  
 AL COMUNE DI CALTAVUTURO  
 AL COMUNE DI CERDA  
 AL COMUNE DI SCLAFANI BAGNI  
 AL COMUNE DI TERMINI IMERESE  
 AL COMPARTIMENTO POLIZIA STRADALE DI PALERMO  
 ALLA SEZIONE POLSTRADA DI BUONFORNELLO  
 ALLA PREFETTURA DI PALERMO  
 ALLA QUESTURA DI PALERMO  
 ALL' ASS. REGIONALE INFRASTRUTTURE E MOB  
 AL DISTACCAMENTO VIGILI DEL FUOCO TERMINI IMERESE  
 ALL' ANAS COORDINAMENTO TERRITORIALE SICILIA - RAC AREA COMPARTIMENTALE PALERMO  
 ALL' ANAS COORDINAMENTO TERRITORIALE SICILIA - SEGRETERIA GENERALE  
 AL COORDINAMENTO TERRITORIALE SICILIA S.O.C. CATANIA  
 AL COORDINAMENTO TERRITORIALE SICILIA S.O.C. DI PALERMO  
 AL RESPONSABILE DEL CENTRO MANUTENTORIO B  
 ALLA SALA SITUAZIONI  
 ALL' UFFICIO SERVIZIO CLIENTI  
 AL IVANO CANNONE  
 A SALVATORE DI BLASI

## OGGETTO

### Fenomeni naturali - Frana/Smottamento

**\* Tratta SS 120 DELL'ETNA E DELLE MADONIE dal km 11+000 al km 12+000, chiusura totale per cedimento del corpo stradale al km. 11 700, Corsie: tutte Provvedimenti: chiusura al traffico**

Con riferimento all'oggetto, si trasmette l'Ordinanza n. **6/2022/PA**

#### Struttura Territoriale Sicilia

Viale A. De Gasperi, 247 - 90146 Palermo - T [+39] 091379111 - F [+39] 091 521722  
 Pec anas.sicilia@postacert.stradeanas.it - www.stradeanas.it

#### Anas S.p.A. - Gruppo Ferrovie dello Stato Italiane

**Società con socio unico soggetta all'attività di direzione e coordinamento di Ferrovie dello Stato Italiane S.p.A. e concessionaria ai sensi del D.L. 138/2002 (convertito con L. 178/2002)**  
 Sede Legale: Via Monzambano, 10 - 00185 Roma - T [+39] 06 44461 - F [+39] 06 4456224  
 Pec anas@postacert.stradeanas.it  
 Cap. Soc. € 2.269.892.000,00 - Iscr. R.E.A. 1024951 - P.IVA 2133681003 - C.F. 80208450587



## ORDINANZA N. 6/2022/PA

### RESPONSABILE AREA GESTIONE RETE

#### PREMESSO

- che a seguito di segnalazione del Personale addetto alla sorveglianza del tronco stradale, al km. 11+700 della S.S. n. 120 "dell'Etna e delle Madonie" un movimento franoso a valle della strada statale, innescato dalle recenti intense precipitazioni registrate in loco, ha causato il cedimento del muro di sostegno della strada, interessando l'intera carreggiata, in territorio del Comune di Cerda (PA),
- che si è resa necessaria la chiusura totale al transito della Statale n. 120;

#### VISTO

- gli artt. 5 e 6 del Nuovo Codice della Strada approvato con D.Lgs. n. 285 del 30.04.1992 e s.m.i. e il Regolamento di Esecuzione n. 495 approvato con D.P.R. 16.12.1992;
- il D.M. del 10.07.2002 contenente il Disciplinare tecnico relativo agli schemi segnaletici differenziati per categoria di strada, da adottare per il segnalamento temporaneo;
- La procura del 24/09/2020, repertorio n. 84753

#### CONSIDERATO

- che risulta necessario procedere alla emissione dell'Ordinanza per disporre la limitazione descritta in premessa al fine di garantire l'incolumità dell'utenza stradale;

#### SENTITO

- Il parere favorevole Capo Centro

#### ORDINA

\* chiusura al traffico su SS 120 DELL'ETNA E DELLE MADONIE dal km 11+000 al km 12+000, chiusura totale per cedimento del corpo stradale al km. 11 700, su tutte le corsie a partire dalle ore 20:00 dell'11/01/2022; interesserà tutti gli utenti.

Il transito veicolare in direzione Caltavuturo, è deviato sulla SS 120 direzione Termini Imerese, SS 113 direzione Cefalu', svincolo Buonfornello dell'autostrada A19 PA-CT direzione CT, uscita Tre Monzelli, SS 120 direzione Caltavuturo.

Il transito veicolare in direzione Cerda, è deviato sulla SS 120 direzione svincolo Tre Monzelli dell'autostrada A19 PA-CT direzione PA, uscita svincolo Buonfornello, SS 113 direzione Termini Imerese, SS 120 direzione Cerda.

Tutta la segnaletica stradale indicante obblighi, divieti, limitazioni, indicazioni e sbarramenti, dovrà essere conforme al C.D.S. D.lvo 30.04.1992 n. 285 e s.m.i. e Regolamento di Esecuzione DPR 16.12.1992 n. 495 e posta in opera a cura e responsabilità dell'Impresa F.Ili Destro S.r.l. con sede in Torrenova (ME), subappaltatrice della ditta Cangeri Giuseppe con sede a Leonforte (EN) appaltatrice dei lavori di OM lungo le SS.SS. del C.M.B della Struttura Territoriale Sicilia, che curerà la messa in sicurezza del sito.

Il responsabile in sito è il Geom. Salvatore Siragusano – cell. 388/0962236.

L'Impresa adotterà, altresì, tutte le cautele atte a scongiurare incidenti le cui conseguenze di qualsiasi natura resterebbero a totale carico della stessa, in sede civile e penale.

L'Impresa esecutrice, rimane responsabile, della sorveglianza e del mantenimento in perfetta efficienza della segnaletica posta in opera, ivi inclusa la gestione degli eventuali accumuli di traffico.

La presente ordinanza sarà resa nota al pubblico mediante l'apposizione della prescritta segnaletica.

Sono incaricati di far osservare le presente Ordinanza gli Agenti di cui all'art. 12 del Nuovo Codice della Strada oltre ai preposti ai lavori.

E' fatto obbligo a chiunque spetti di osservare e fare osservare la presente ordinanza.

**RESPONSABILE AREA GESTIONE RETE**

( DOMENICO CURCIO )

Signed by Domenico Curcio

on 1 / 0 20:18:33 CET

### TEMPI DI PERCORRENZA

Strada	Km iniziale	Km finale	Direzione	Corsia	Incremento tempi di percorrenza
SS120	11+000	12+000	entrambe	tutte le corsie	60m

**MAPPA PERCORSO ALTERNATIVO**  
**SS 120 DELL'ETNA E DELLE MADONIE**  
**Dal km. 11+000 al km. 12+000**  
**tutti**  
**Tempo di percorrenza: 66 min.**



## INDICAZIONI PERCORSO ALTERNATIVO

SS 120 DELL'ETNA E DELLE MADONIE

Dal km. 11+000 al km. 12+000

tutti

Tempo di percorrenza: 66 min.

Partenza: SS120, 90010 Cerda PA, Italia

- Procedi in direzione nordovest da SS120 verso Via Caltavuturo
- Svolta a destra e prendi Via Caltavuturo
- Via Caltavuturo svolta leggermente a sinistra e diventa Piazza Rosario Merlina
- Svolta a destra e prendi Via Roma/SS120Continua su SS120
- Svolta a destra e prendi Strada Statale 113
- Prendi lo svincolo A19 per CataniaLa tua destinazione è sulla destra
- Procedi in direzione est verso A19/E932
- Entra in A19/E932
- Prendi l'uscita Scillato verso Scillato
- Continua su SS643
- Prosegui dritto su SP24
- Svolta a destra e prendi SS120

Arrivo: SS120, 90010 Cerda PA, Italia

**MAPPA COROGRAFICA  
SS 120 DELL'ETNA E DELLE MADONIE  
Dal km. 11000 al km. 12000**

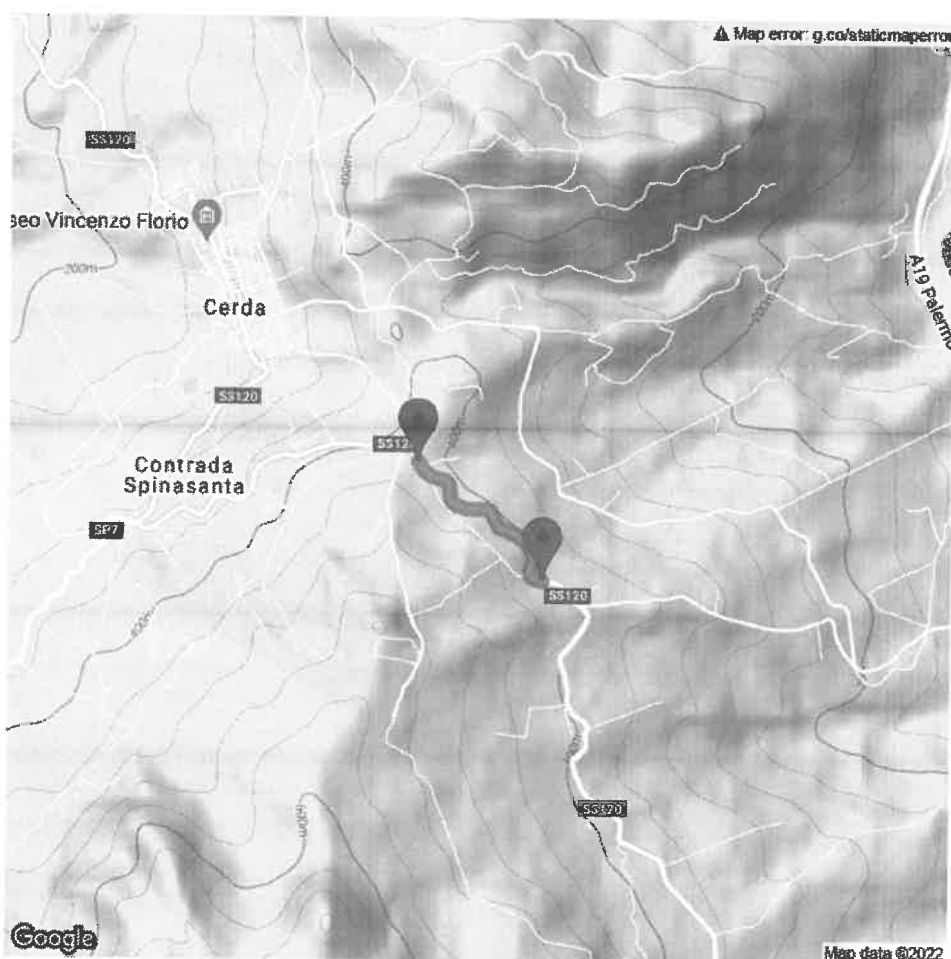

## TAVOLA 70

Deviazione obbligatoria  
per chiusura della strada

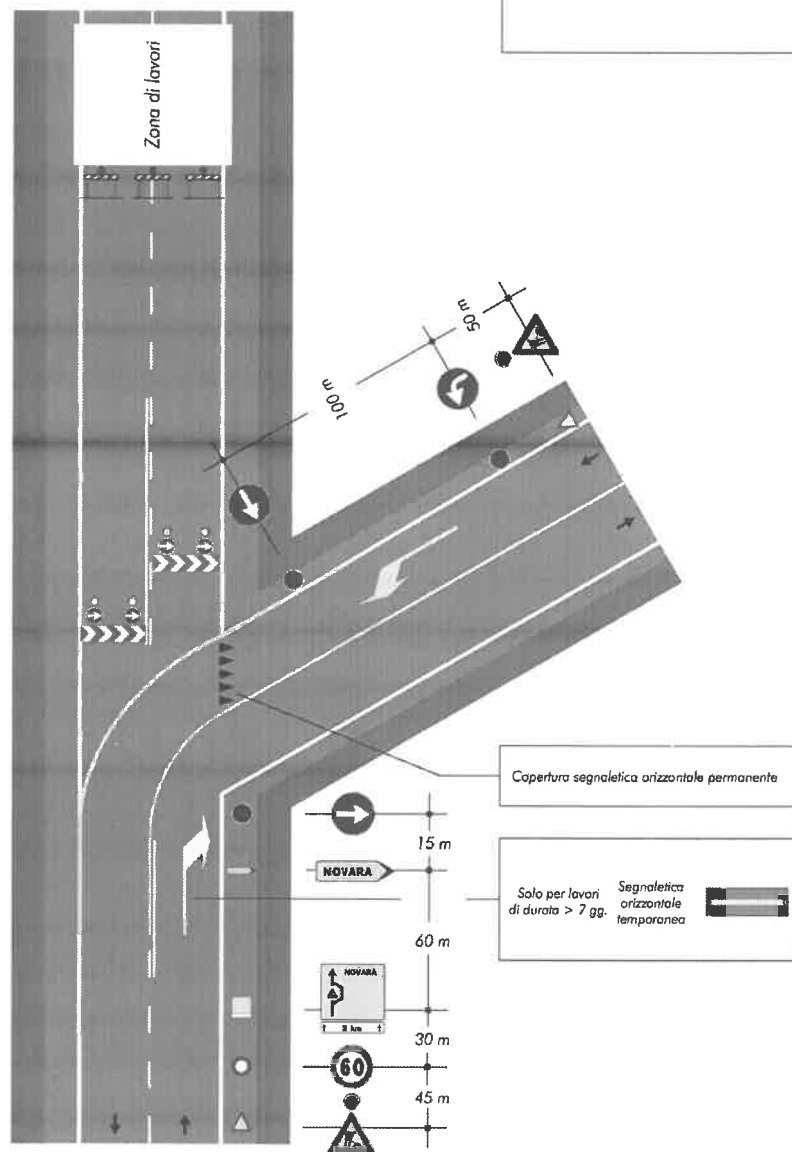



Da "Ordinanze Web" <ordinanze@postacert.stradeanas.it>

A "protocollo.comunedicaltavuturo" <protocollo.comunedicaltavuturo@pec.it>

Data martedì 11 gennaio 2022 - 20:24

**Ordinanza n. 6/2022/PA - Prot. CDG-0013335-U**

---

Si trasmette l'Ordinanza n. 6/2022/PA - Prot. CDG-0013335-U

---

**Allegato(i)**

OW58338.pdf (1151 KB)

